

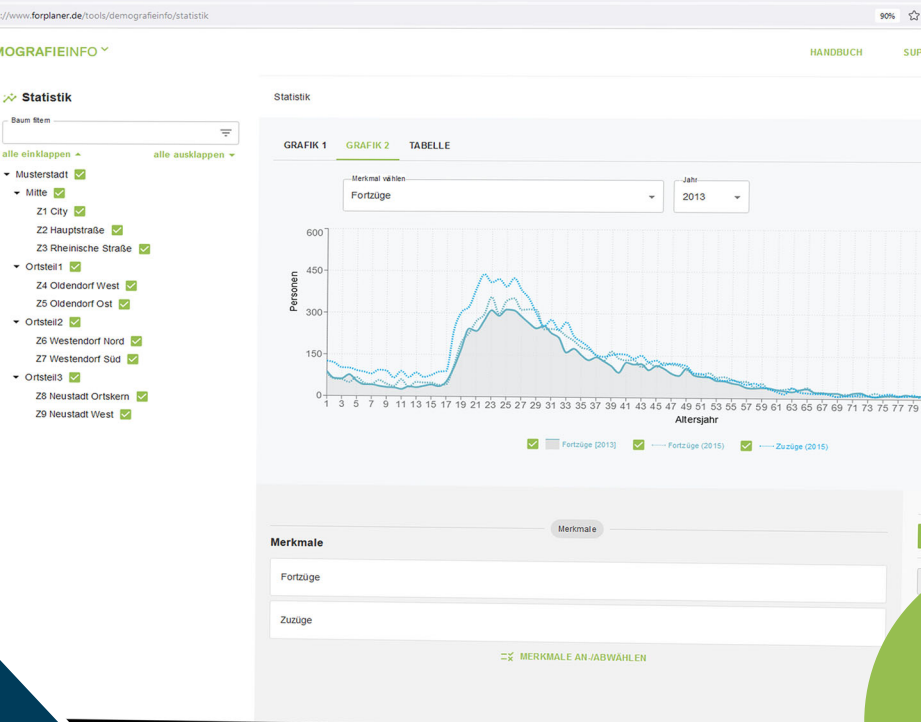

DEMOGRAFIE INFO

Stellen Sie verschiedene Bevölkerungsmerkmale in einer sehr einfach zu bedienenden Software zur Verfügung, mit der jedermann auf Knopfdruck kleinräumige Daten in wenigen Sekunden darstellen und auswerten kann.

bis zu
15 % Rabatt
für Mehr-
Jahreslizenzen

Wir bieten Softwarelösungen für die optimale Planung

von Siedlungsflächen,
sozialen Infrastrukturen und
öffentlichen Dienstleistungen.

Warum Demografieinfo?

- ✓ Werten Sie eine Vielzahl von Bevölkerungsdaten in nur wenigen Sekunden aus!
- ✓ Analysieren Sie die kurz-, mittel- und langfristigen Entwicklungen auf Stadt- und Quartiersebene!
- ✓ Vergleichen Sie Entwicklungen in verschiedenen Teilräumen miteinander!
- ✓ Erkennen Sie frühzeitig Trends und Handlungsbedarfe für Ihre Fachplanung!
- ✓ Visualisieren Sie Ihre Ergebnisse schnell und einfach – Export in gängige Programme inklusive!

Forplaner GmbH | www.forplaner.de

0231.567858.0 | kontakt@forplaner.de

Amtsgericht Dortmund: HRB 33888 | Geschäftsführer: Marc Lucas Schulten

DEMOGRAFIEINFO

Bevölkerungsstatistik befasst sich mit der Sammlung, Analyse und Interpretation von Daten, die sich auf die Bevölkerung eines bestimmten Gebietes beziehen. Diese Statistiken umfassen Informationen über die Anzahl der Menschen, ihre demografischen Merkmale wie Alter, Geschlecht, Familienstand, Bildungsniveau, Beruf und Ethnizität sowie ihre geografische Verteilung und Mobilität. Weitere relevante Daten können die Geburten- und Sterberaten, die Heirats- und Scheidungsraten sowie die Migration innerhalb und zwischen Räumen umfassen. Damit Sie Ihre kleinräumigen Daten schnell und einfach auswerten können, haben wir die Software **DEMOGRAFIEINFO** entwickelt. Damit können Sie ganz einfach unterschiedliche statistische Merkmale auf kleinräumiger Ebene für einen bestimmten Zeitraum auswerten, Trends erkennen und miteinander vergleichen. So erhalten Sie ein einfach zu bedienendes Werkzeug für effektives öffentliches Management, das hilft, passgenaue Maßnahmen und Strategien auf Grundlage evidenzbasierter Informationen zu entwickeln.

Datengrundlagen

Grundlagen sind (kleinräumige) alters- und geschlechtsspezifische statistische Merkmale für den gewünschten Betrachtungszeitraum.

Eingabemöglichkeiten

Merkmale: Wählen Sie ein oder mehrere statistische Merkmale aus.

Ergebnisse

- Grafikviewer:** Stellen Sie die statistischen Merkmale im Grafikviewer dar und vergleichen Sie unterschiedliche Merkmale und Trends miteinander.
- Export:** Exportieren Sie für jedes Jahr die alters- und geschlechtsspezifischen Daten in eine MS Excel-Datei.

DEMOGRAFIEINFO

Impressionen

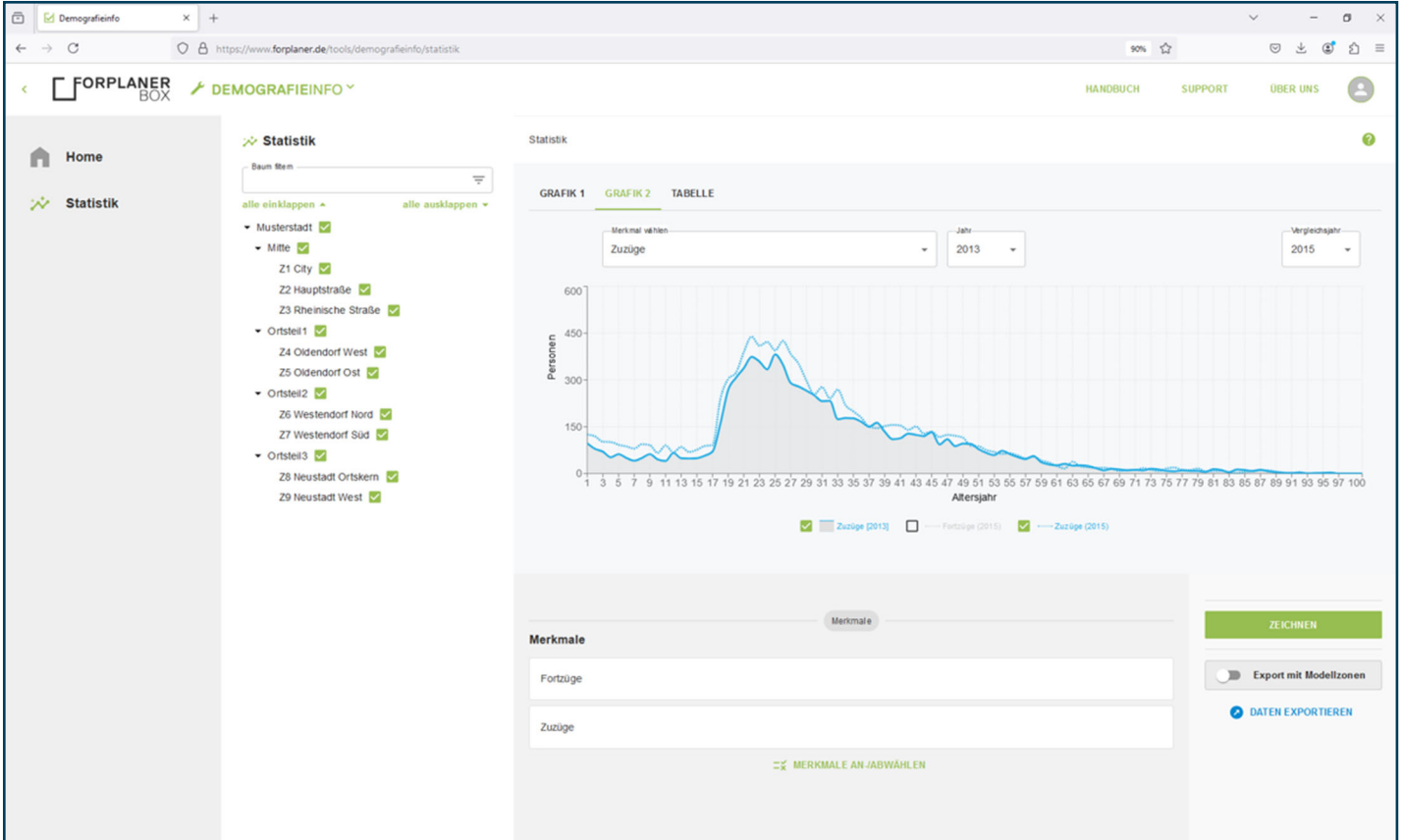

Dashboard

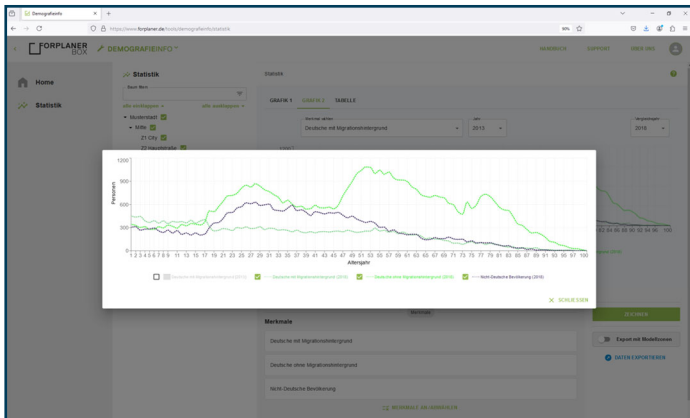

Dashboard

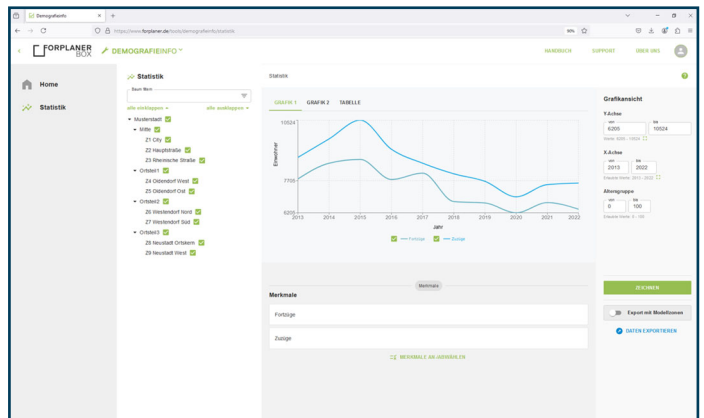

Dashboard

DEMOGRAFIEINFO

Impressionen

Vergleichsjahre	2013	2022	Change	% Change
gesamt	99239	107588	+8349	8.41%
0 bis 3 Jahre	2392	3001	+609	25.46%
3 bis 6 Jahre	2579	3288	+709	27.49%
6 bis 10 Jahre	3338	4146	+808	24.21%
10 bis 16 Jahre	5232	6041	+809	15.46%
16 bis 20 Jahre	4027	4280	+253	6.28%
20 bis 25 Jahre	6945	6903	-42	-0.6%
25 bis 30 Jahre	7475	8285	+810	10.84%
30 bis 65 Jahre	47987	51938	+3951	8.23%
65 bis 80 Jahre	14072	13130	-942	-6.69%
80 Jahre und älter	5192	6576	+1384	26.66%

Dashboard

Merkmale verwalten

MS Excel-Export